

Jadwal oprasional :08.00 am-17.00pm

Logo



Gambar 2.1 Logo PT VIRMA KARYA

(Sumber: Google.com)

Alamat *Website* : www.viramakarya.co.id

Visi Menjadi Konsultan Nasional Terdepan, Terbesar dan Terkemuka yang bertaraf Internasional.

Misi

1. Virama Karya sebagai Perusahaan Negara bergerak dibidang Jasa Konsultan Enjiniring dan Manajemen yang berkiprah di Tingkat Nasional dan Internasional.
2. Menghasilkan Produk Layanan Jasa Konsultansi berkualitas dan mampu memberikan Solusi Inovatif dengan :
 - o Berbasis Teknologi Informasi terkini;
 - o Penerapan Sistem Manajemen Mutu dalam pencapaian kualitas keselamatan dan kesehatan lingkungan kerja;
3. Membangun Sumber Daya Manusia unggul, profesional berdaya saing.

4. Meningkatkan nilai tambah dan manfaat untuk para stakeholder.
5. Melakukan diversifikasi usaha untuk berkembang, berkelanjutan menjadi terbesar dan tekemuka.

Site plane



Gambar 2.2 Site Plane
(sumber:penulis)

1. Data Non fisik

a. Struktur Perusahaan

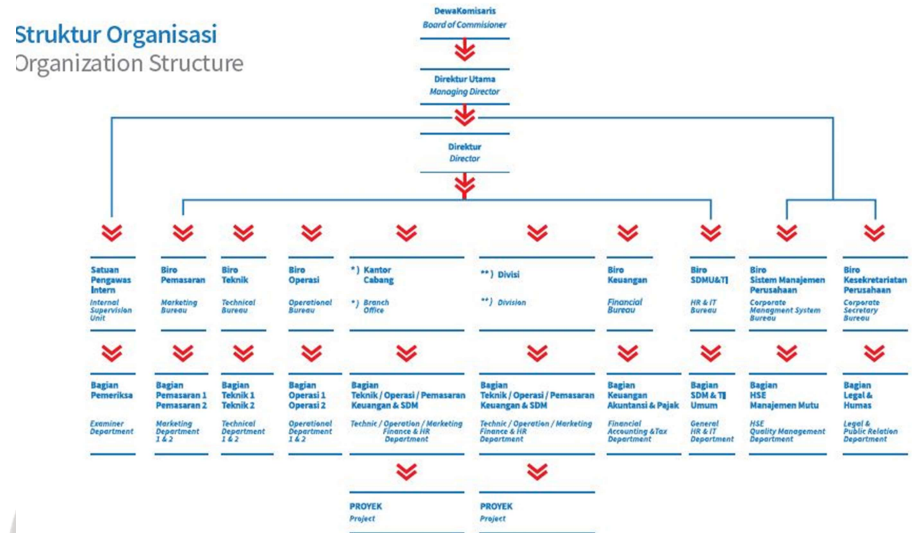

Gambar 2.3 struktur organisasi

(sumber: website www.viramakarya.co.id)

b. Data keinginan klien

Kebutuhan ruang kerja:

- *Lought lobby*
- studio
- *Main reception*
- *Large meeting room*
- Musolah
- Ruang direktur
- Rest area
- Ruang kepala devisi
- *Staff workplace*
- Ruang komisioner
- Ruang sekretariat
- Front lobby LT2
- Ruang presidir

2. Data Fisik

a. Penataan ruang:

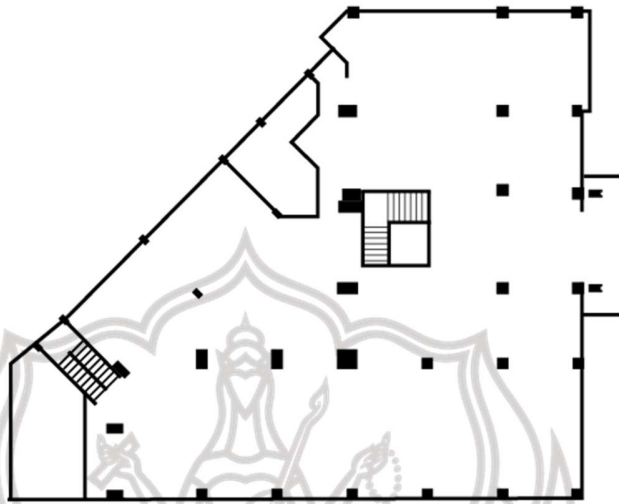

Gambar 2.4 Gambar 5 layout lantai 1
(Sumber:Porto PT Alien design consultant)

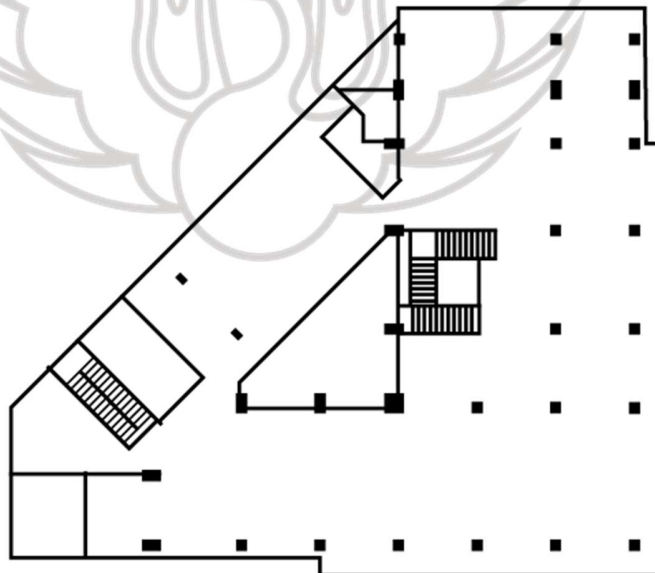

Gambar 2.5 layout lantai 2
(sumber:porto PT.Alien design consultant)

b. Elemen pembentuk ruang:

- a. Lantai:epoxy, HT pada ruang *lobby,recepcionist*,ruang serbaguna, area kerja karyawan, studio,dan ruang direktur, vinyl pada area musholah,dan area kerja karyawan sedang karpets berada di musholah, koridor, *meeting room* LT1 dan LT2,ruang presidir,ruang direktur,dan ruang *commissioner*
- b. Dinding;Material HPL berada di, area resepsionis,*lobby* LT1 dan lantai 2,*seating lounge,seekper*,ruang kerja karyawan,koridor,ruang presidir dan direktur,wall paint berada di seluruh area sambal dikombinasikan dengan matrial lain,acian ada di area ruang serbaguna,*meeting room, lobby* LT2,ruang sekretariat,studio dan koridor,*Glass board* berada di seluruh *area meeting room* dan wallpeaper berada di area ruang presidir,ruang direktur,dan commissioner
- c. Plafon, bagian plafon hanya menggunakan acian dan gypsum di seluruh area yang akan di desain sambal di kombinasikan

3. Tata kondisional

- a. Pencahayaan menggunakan pencahayaan alami di area/ruang yang berada di tepi bangunan sedangkan yang menggunakan pencahayaan buata berada di area tengah bangunan seperti *meeting room*,ruang *lobby* dll
- b. Penghawaan:sedang kan untuk penghawaan menggunakan penghawaan dengan menggunakan AC central

4. Estetika ruang