

BAB IV

PENGEMBANGAN DESAIN

A. Desain

1. Estetika

a. Moodboard

Pemilihan material alami dengan finishing natural sebagai element pembentuk ruang maupun element pengisi ruang, bertujuan untuk menunjang konsep desain dan, diterapkan dengan gaya desain modern yang di sesuaikan dengan target pasar.

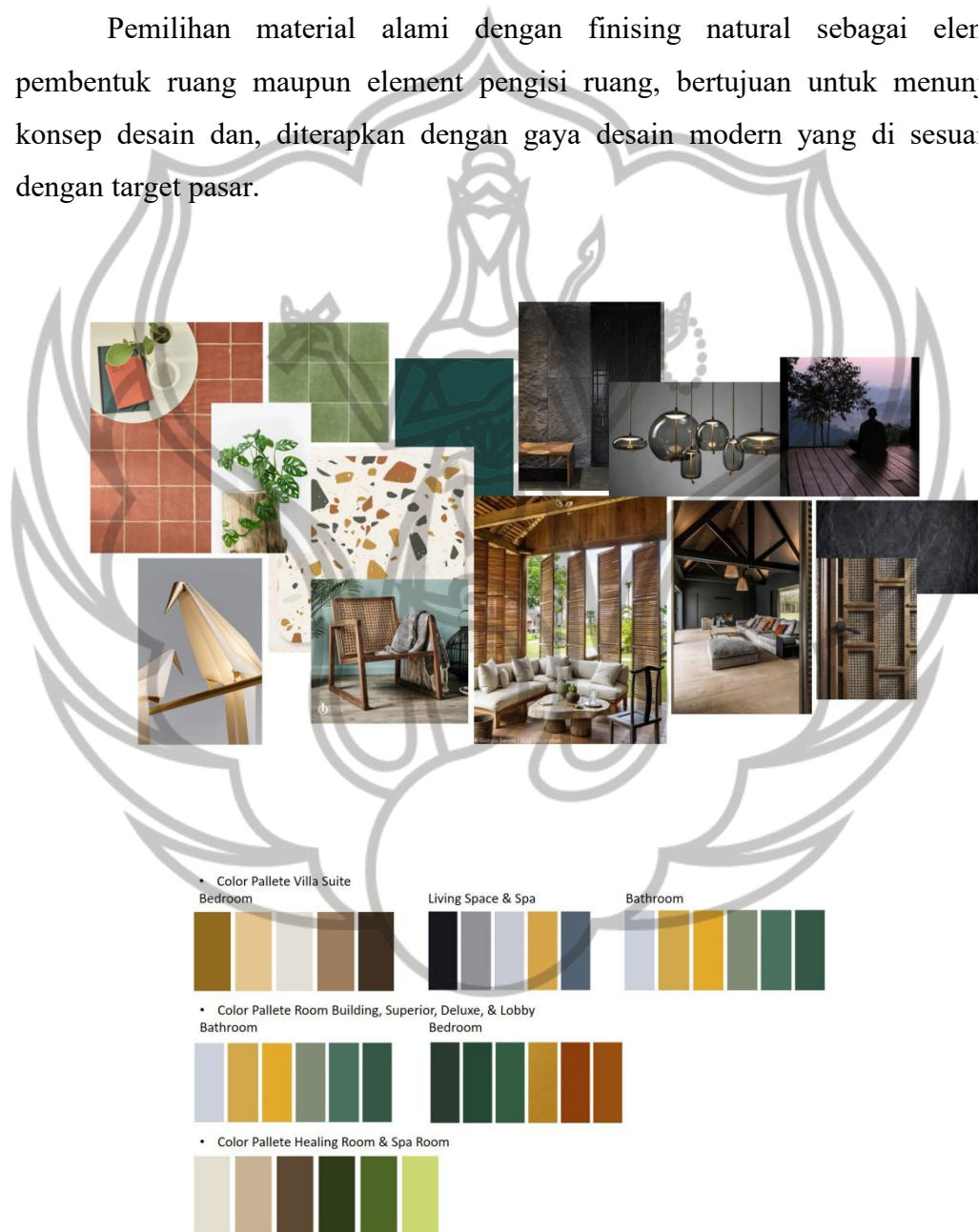

Gambar 28. Moodboart

2. Penataan Ruang

a. Diagram Matrix

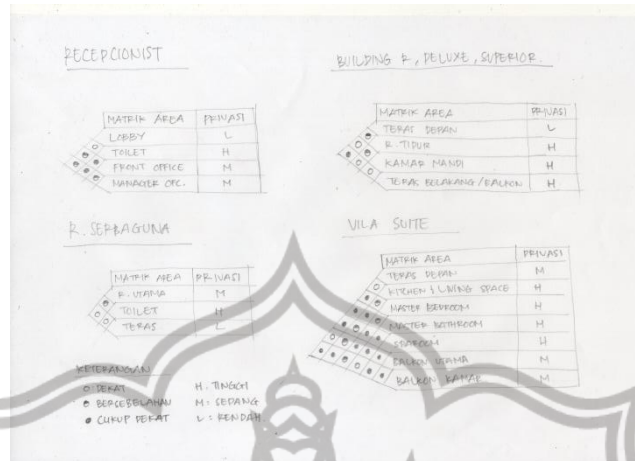

Gambar 29. Diagram Matrix

b. Bubble plan

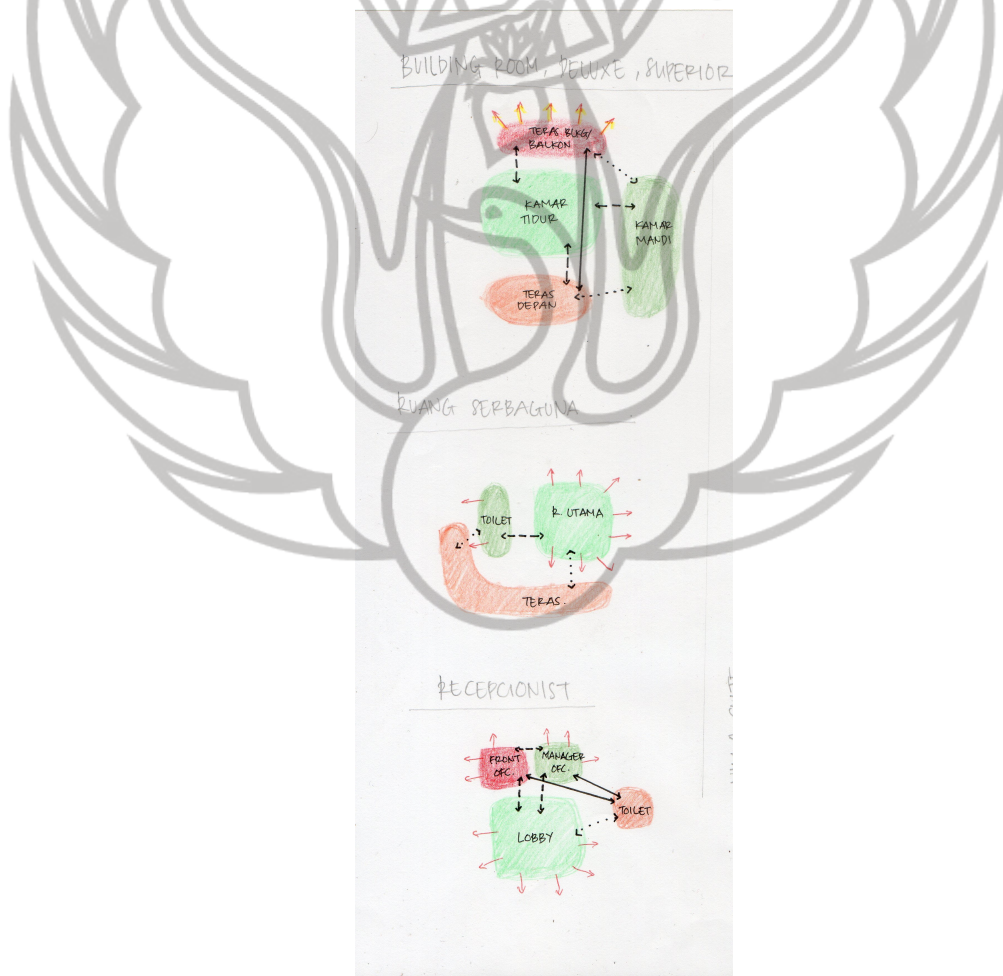

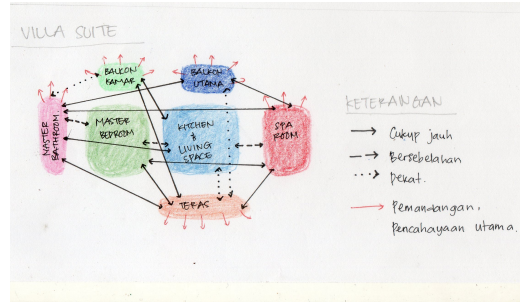

Gambar 30. Bubble Diagram

3. Pembentuk Ruang

a. Layout

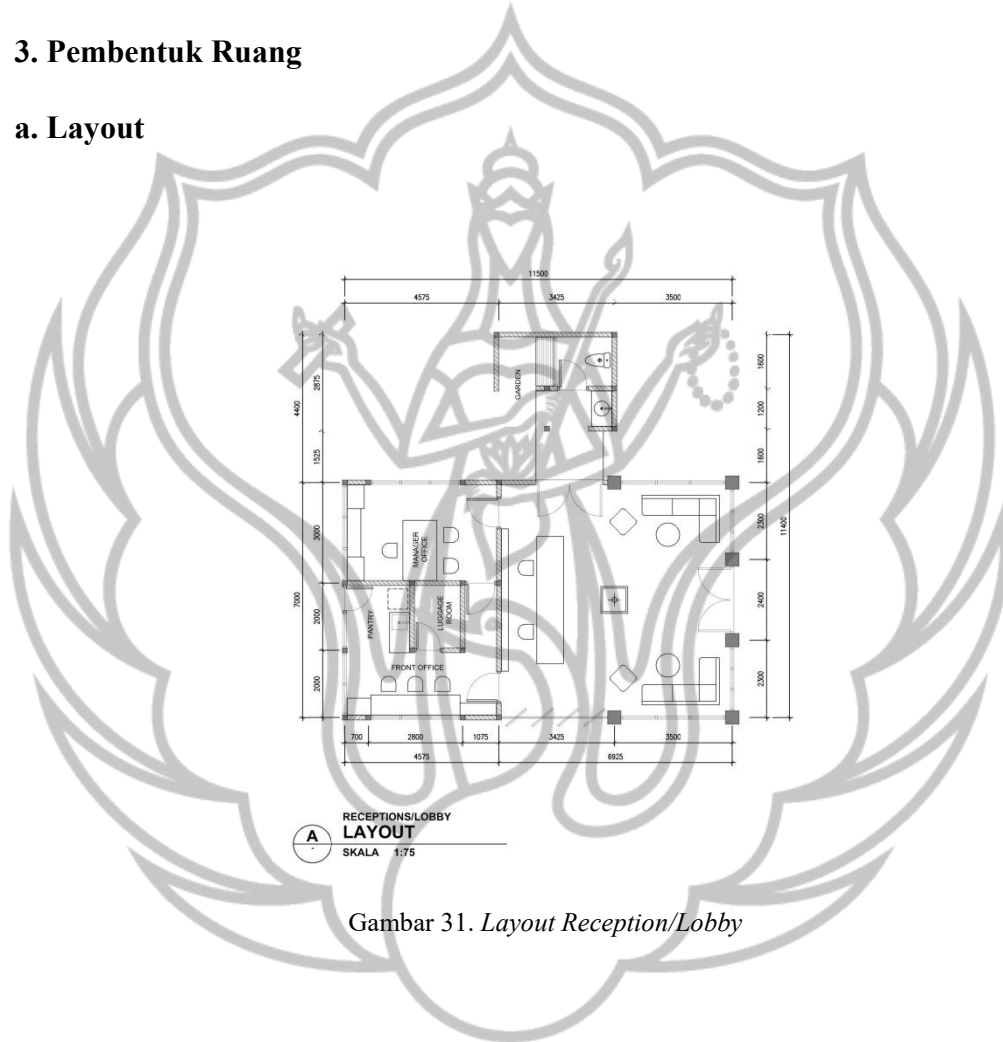

Gambar 31. Layout Reception/Lobby

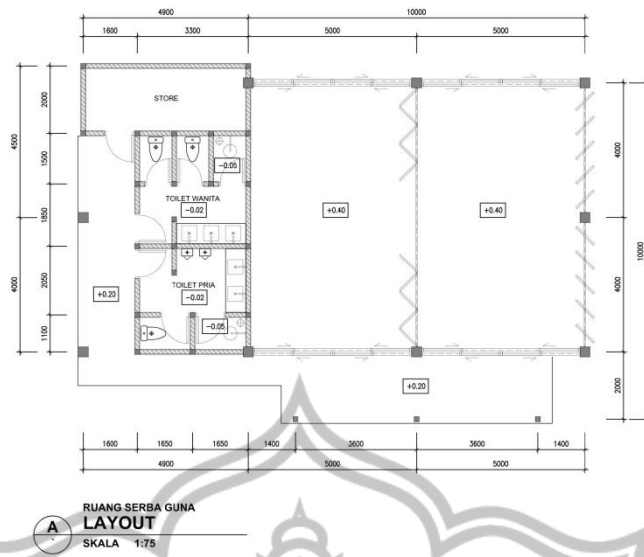

Gambar 32. *Layout Ruang Serba Guna*

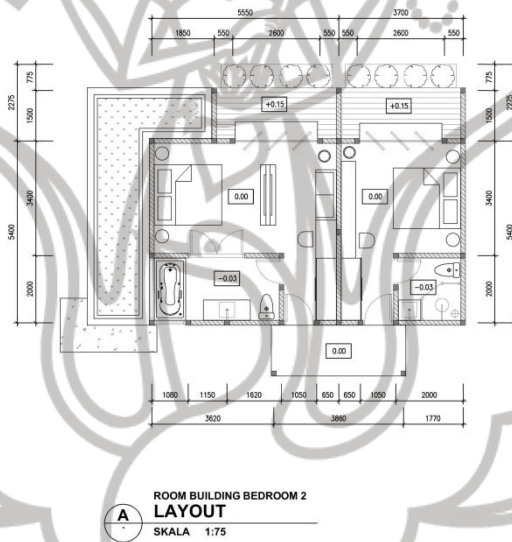

Gambar 33. *Layout Room Building Bedroom 2*

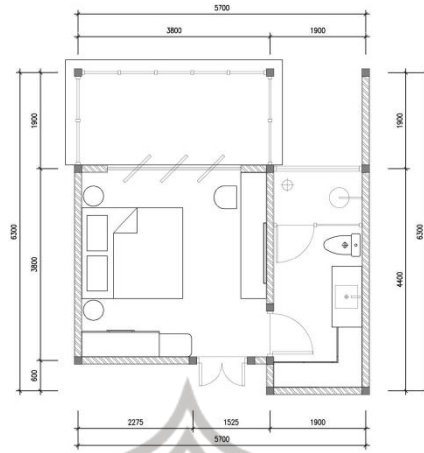

A SUPERIOR BEDROOM
LAYOUT
 SKALA 1:50

Gambar 34. *Layout Superior Bedroom*

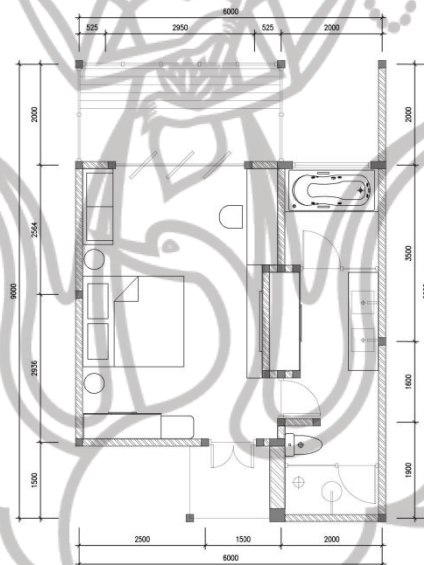

A DULUXE BEDROOM
LAYOUT
 SKALA 1:50

Gambar 35. *Layout Duluxe Bedroom*

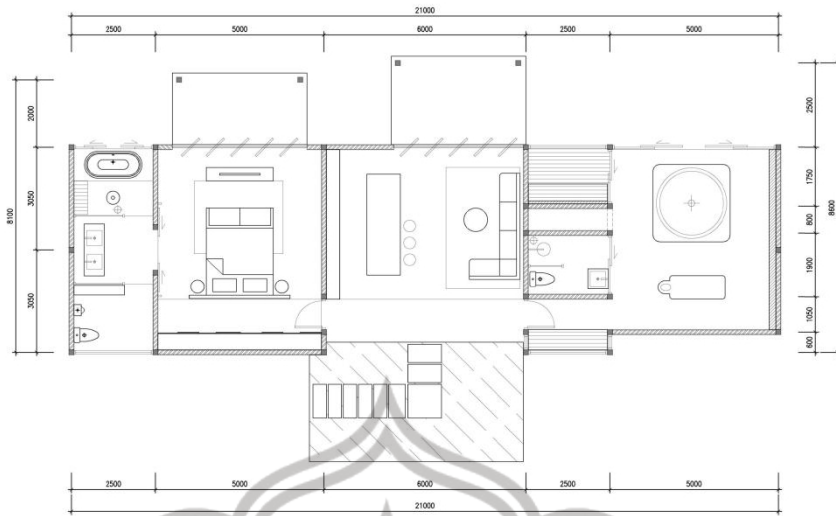

VILLA SUITE
LAYOUT
 SKALA 1:75

Gambar 36. *Layout Villa Suite*

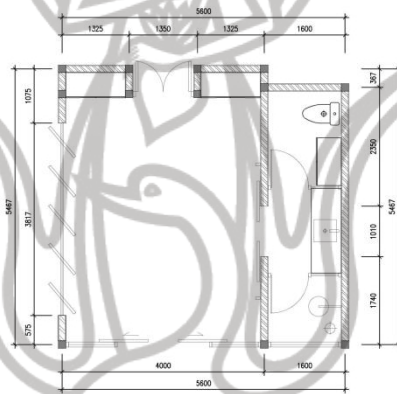

HEALING ROOM
LAYOUT
 SKALA 1:50

Gambar 37. *Layout Hwaling Room*

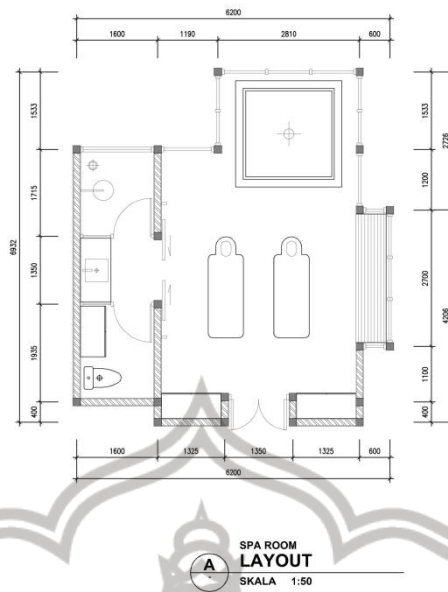

Gambar 38. *Layout Spa Room*

b. Rencana Lantai

Material yang dipilih untuk lantai didominasi dengan penggunaan batu alam mentah maupun batuan olahan, seperti terazzo. Selain itu ada tegel lawasan dan terracotta tile, pertimbangan pemilihan material lantai, yang sebagian besar memiliki sifat dingin dikarenakan penulis ingin menghadirkan sensasi dingin alami yang dapat dirasakan pada telapak kaki pengguna.

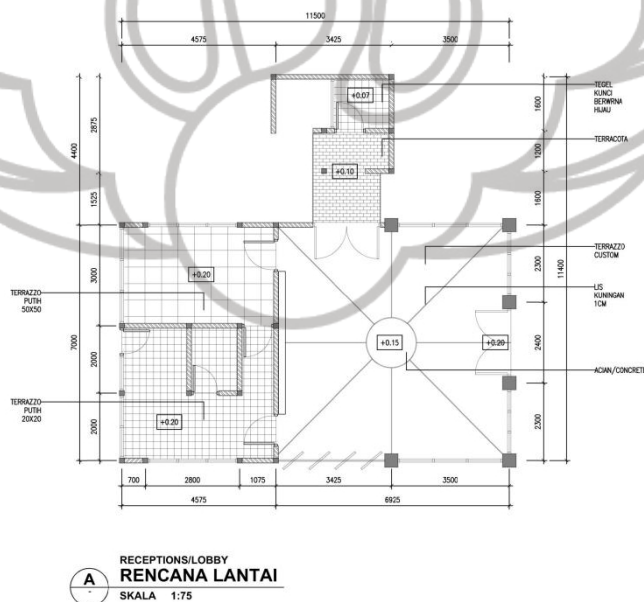

Gambar 39. *Rencana Lantai Reception lobby*

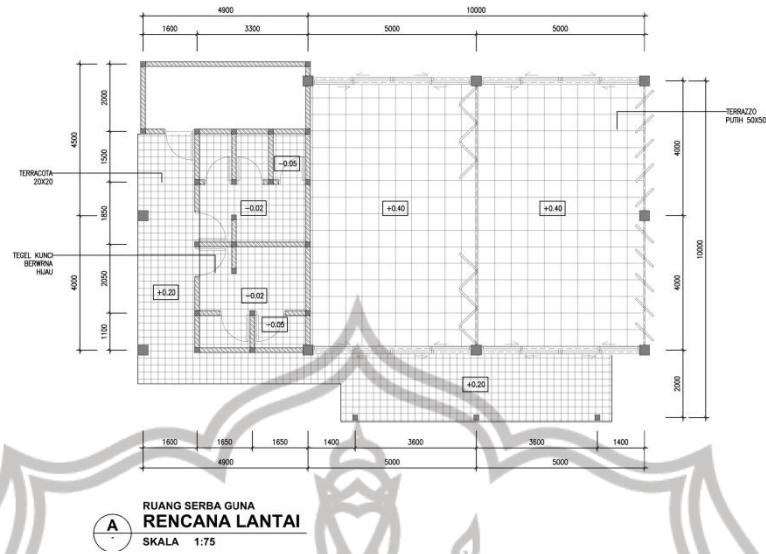

Gambar 40. Rencana Lantai Ruang Serba Guna

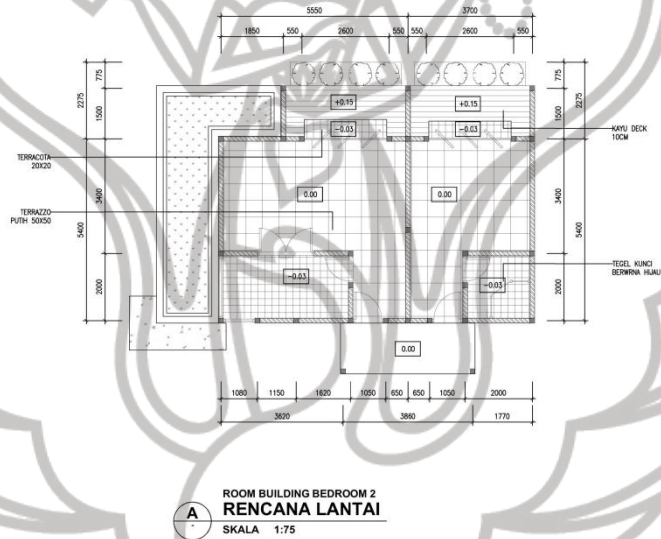

Gambar 41. Rencana Lantai Room Building Bedroom 2

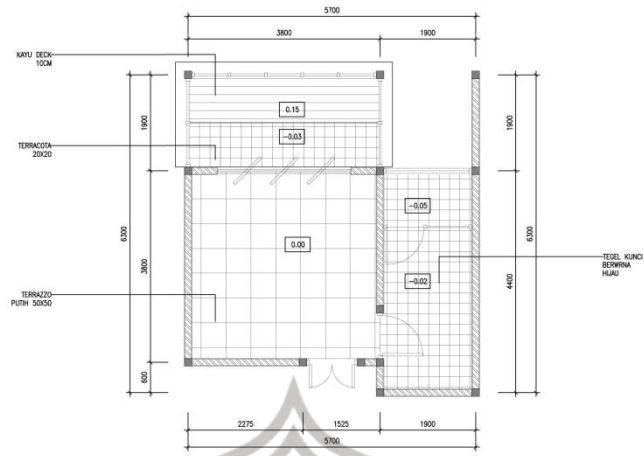

A
 SUPERIOR BEDROOM
RENCANA LANTAI
 SKALA 1:50

Gambar 42. Rencana Lantai *Superior Bedroom*

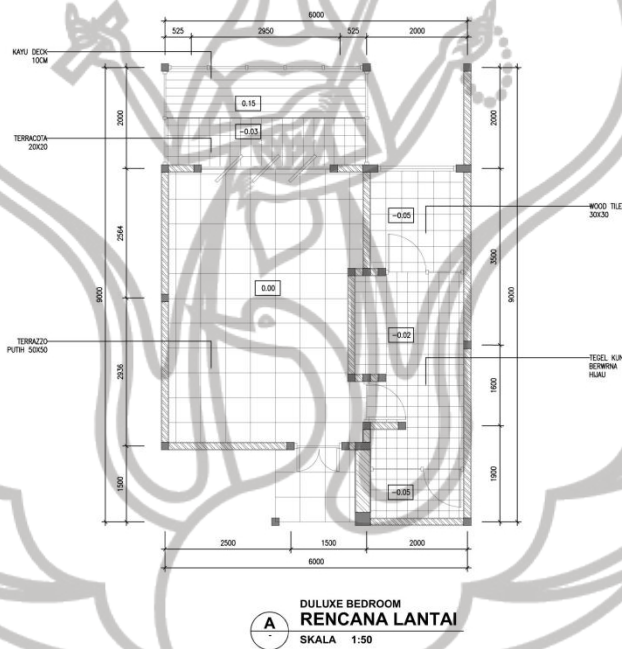

A
 DULUXE BEDROOM
RENCANA LANTAI
 SKALA 1:50

Gambar 43. Rencana Lantai *Duluxe Bedroom*

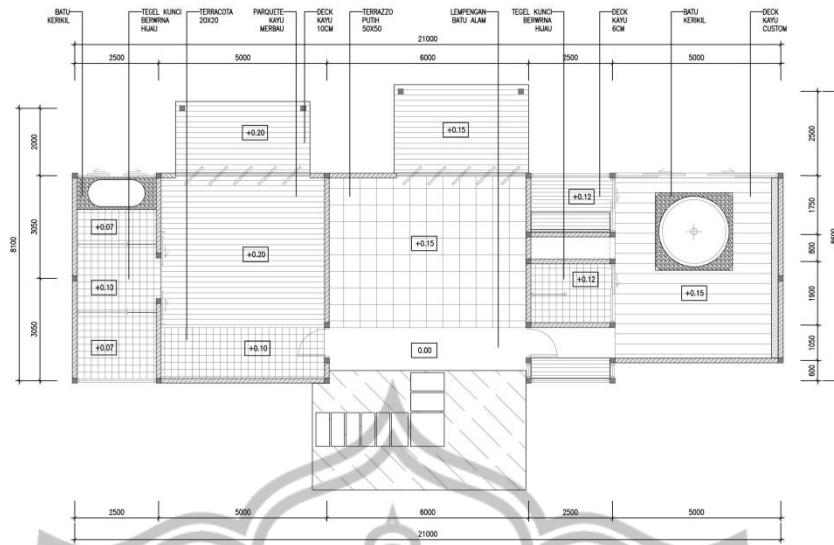

VILLA SUITE
RENCANA LANTAI
SKALA 1:75

Gambar 44. Rencana Lantai *Villa Suite*

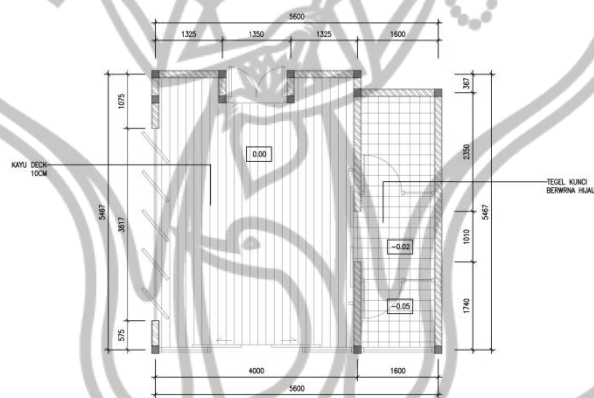

HEALING ROOM
RENCANA LANTAI
SKALA 1:50

Gambar 45. Rencana Lantai *Healing Room*

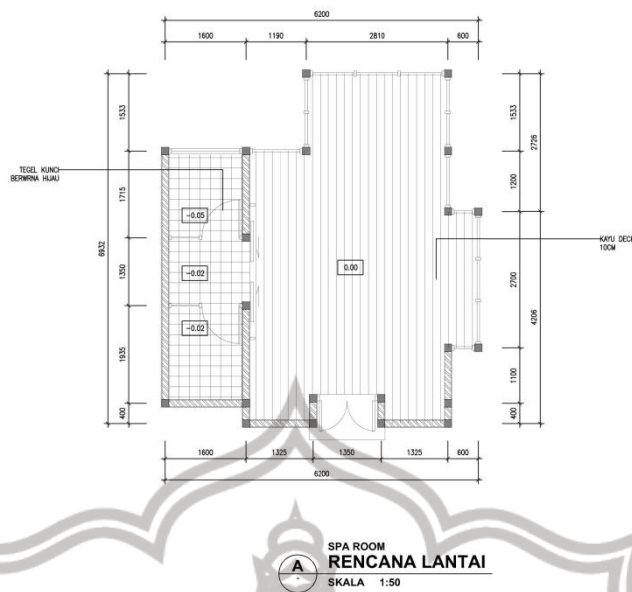

Gambar 46. Rencana Lantai *Spa Room*

c. Rencana Plafon

Pada plafon, sebagian besar ruang menggunakan material gypsum. Ada pun beberapa ruang menggunakan plafon expose untuk mendukung nilai estetik ruang, seperti lobby, ruang healing, dan ruang spa dengan aksesoris tanaman gantung dan lampu gantung.

d. Rencana Dinding

Rencana dinding pada bangunan menggunakan concrete dan pada beberapa sisi diberikan texture menggunakan batu alami, maupun concrete yang diberi texture. Sedangkan pada bangunan healing dan spa room dipertahankan menggunakan dinding kayu.

Pada area lobby dan kamar terdapat bukaan besar yang berfungsi sebagai dinding ruang, hal ini bertujuan memberikan kesan luas, dan menyatu dengan sekitar, namun tetap dapat disesuaikan dengan keadaan dan kebutuhan. Disamping itu sekaligus sebagai jendela untuk menikmati pemandangan dan pintu untuk akses ke balkon maupun teras.

4. Pengisi Ruang



Gambar 47. Furniture Custome

5. Tata Kondisi Ruang

Pencahayaan pada resort meggunakan dua jenis pencahayaan yaitu pencahayaan alami dan buatan. Sebagian besar bangunan menggunakan material kaca yang besar guna memanfaatkan pencahayaan dari matahari. Bangunan juga dibuat lebih terebuka supaya cahaya dari luar masuk lebih banyak. Sedangkan penggunaan cahaya lampu digunakan pada ruangan yang tertutup dan digunakan pada malam hari dan pada saat cuaca sedang gelap.

B. Hasil Desain

1. Rendering Perspektif



Gambar 48. Hasil Rendering Receptionist



Gambar 49. Hasil Rendering Ruang Serbaguna

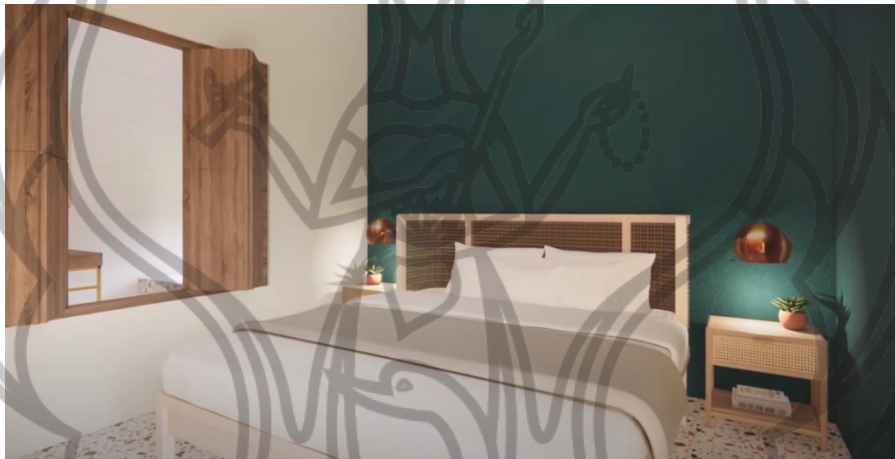

Gambar 50. Hasil Rendering Building Room



Gambar 51. Hasil Rendering Building Room

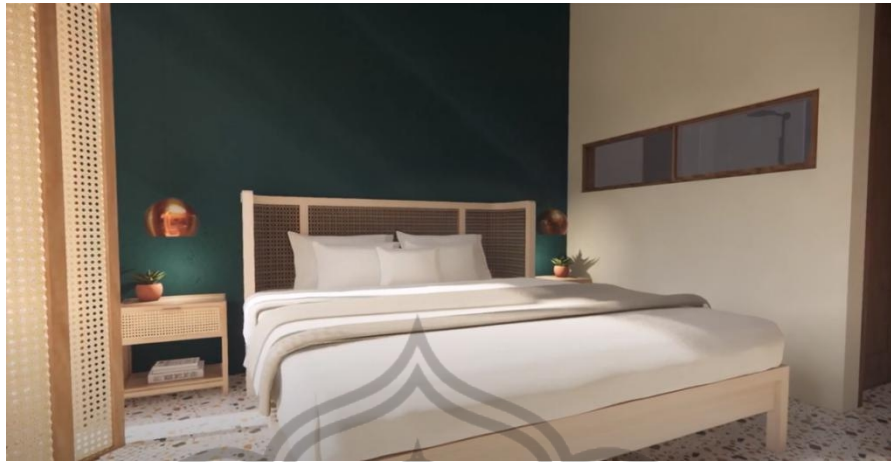

Gambar 52. Hasil Rendering Building Room



Gambar 53. Hasil Rendering Superior Room



Gambar 54. Hasil Rendering Deluxe Room



Gambar 55. Hasil Rendering Deluxe Room



Gambar 55. Hasil Rendering Villa Suite



Gambar 56. Hasil Rendering Villa Suite



Gambar 57. Hasil Rendering Villa Suite



Gambar 58. Hasil Rendering Villa Suite



Gambar 59. Hasil Rendering Villa Suite



Gambar 60. Hasil Rendering Healing Room



Gambar 61. Hasil Rendering Spa Room

2. Rendering Layout



Gambar 62. Hasil Layout Receptionist

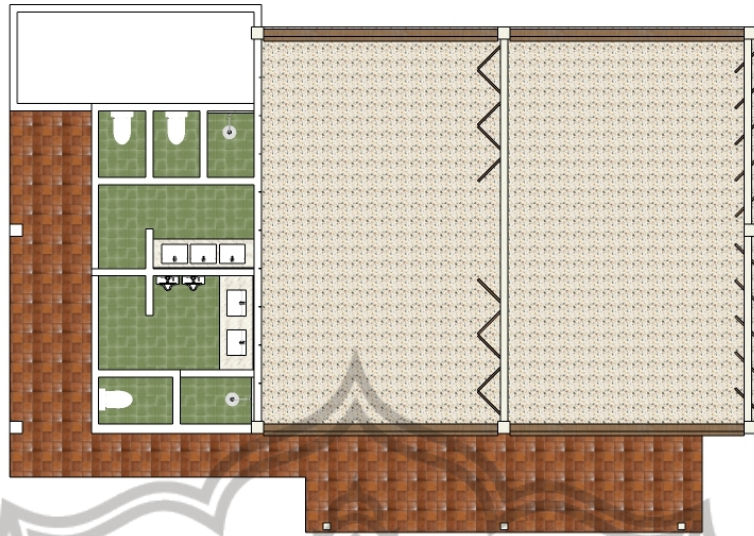

Gambar 63. Hasil Layout Ruang Serbaguna

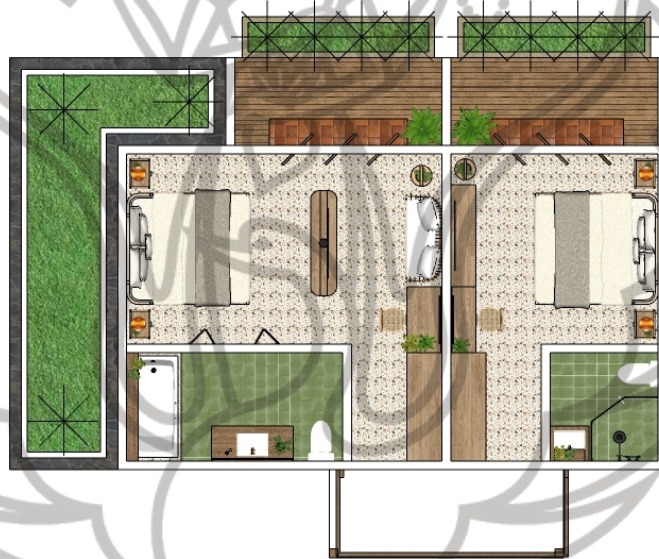

Gambar 64. Hasil Layout Building Room

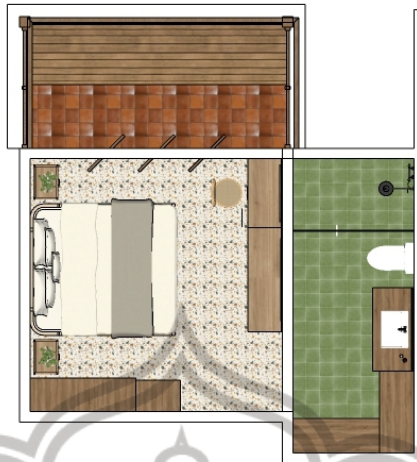

Gambar 65. Hasil Layout Superior Room

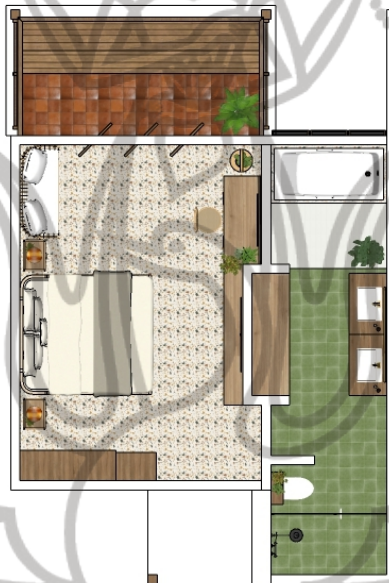

Gambar 66. Hasil Layout Deluxe Room



Gambar 67. Hasil Layout Villa Suite



Gambar 68. Hasil Layout Healing Room



Gambar 69. Hasil Layout Spa Room

3. Axonometri



Gambar 70. Axonometri Receptionist

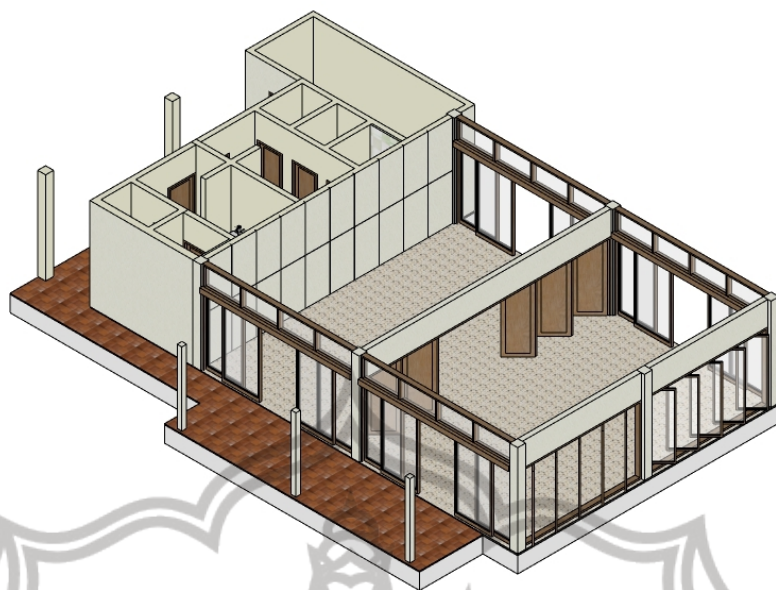

Gambar 71. Axonometri Ruang Serbaguna



Gambar 72. Axonometri Building Room



Gambar 73. Axonometri Superior Room

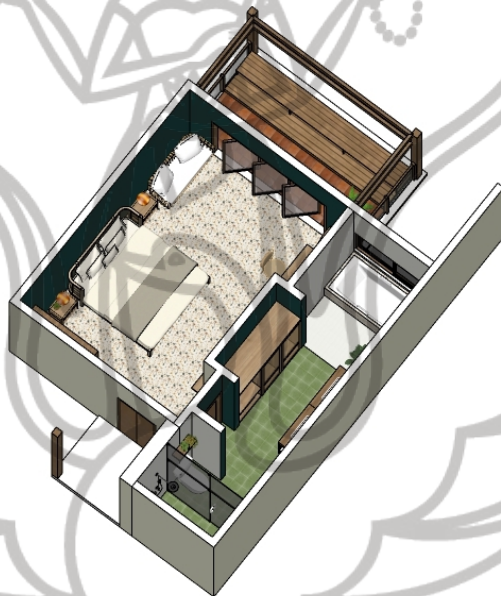

Gambar 74. Axonometri Deluxe Room



Gambar 75. Axonometri Villa Suite

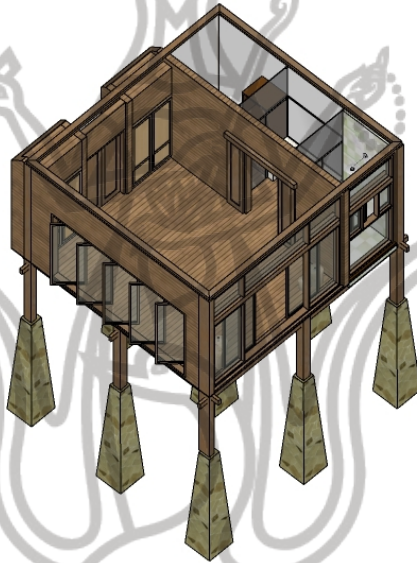

Gambar 76. Axonometri Healing Room



Gambar 77. Axonometri Spa Room

